

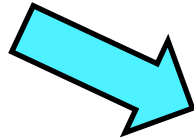

Redes WIFI

- Se están emitiendo 5 redes

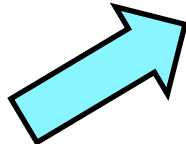

SSID EDUCA

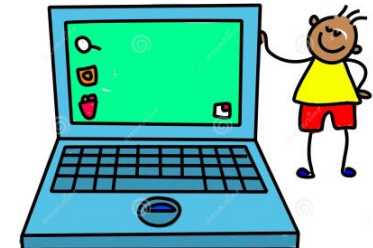

SSID BYOD

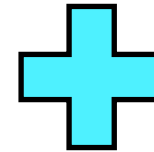

SSID Libro_Digital



SSID Invitados



Redes WIFI: Red.es



- Esta red Wifi está prevista como soporte para **facilitar la migración** a las redes “EDUCA” y “Libro_Digital” y estará disponible de manera **temporal**.
- Generalmente, se mantienen **las claves** utilizadas en **cada centro** el curso anterior.
- Pueden existir varias redes semejantes en algunos centros.



Redes WIFI: EDUCA



SSID EDUCA

- Esta red WiFi está prevista para **portátiles** o estaciones de trabajo fijas propiedad del **Centro** o del **Gobierno de La Rioja**
- Los usuarios necesitan **autenticarse** con su **usuario** y su **clave** de **@larioja.edu.es**. Si bien, para poder hacerlo es necesario previamente unificar contraseñas desde la “Lanzadera de aplicaciones”:

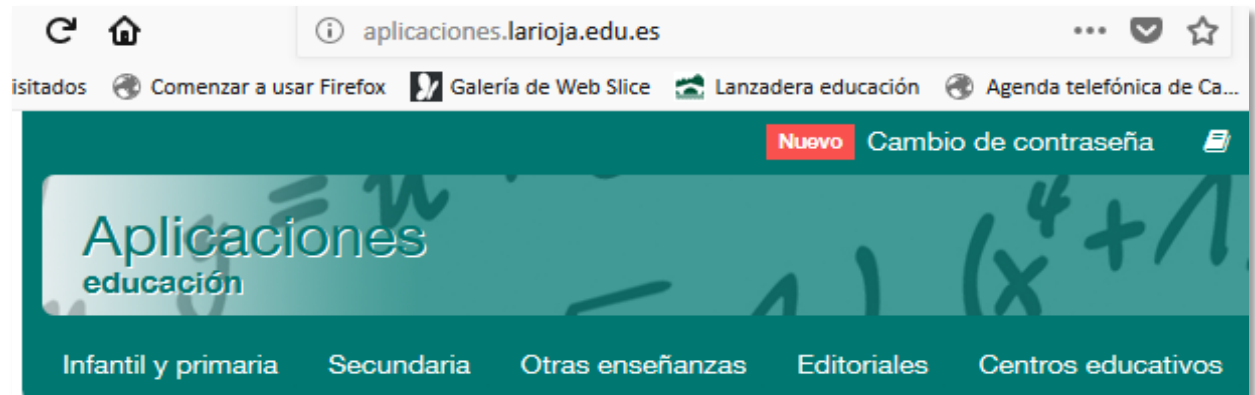



Redes WiFi: BYOD

“Bring Your Own Device”



SSID BYOD

Portal de acceso

*Limitación de uso
simultáneo de
dispositivos*

- Esta red WiFi está prevista para **equipos particulares** de **profesorado/alumnado** cuyo uso se permita por parte del centro para fines educativos.
- Por motivos de seguridad, los usuarios de esta red **NO** tienen **acceso** a los **recursos** de la red del **centro**
- Igualmente a la red EDUCA, la primera vez el usuario debe **autenticarse** con su **usuario** y **clave** de **@larioja.edu.es**.
- Existe **limitación** de uso simultáneo de **dispositivos** por usuario. Se aplica esta restricción de manera conjunta a Libro_digital.

micuenta

Contraseña

Acceder



Redes WIFI: Libro_Digital



SSID Libro_Digital

Lista de dispositivos autorizados

- Esta red está prevista para **tabletas** propiedad de los **Centros** de educación o del **Gobierno de La Rioja**.
- Para su uso, es necesario que cada tableta esté en la **lista** de **dispositivos autorizados**. Los centros que quieran utilizarla, deberán ponerse en contacto con el CAU para proporcionar los datos de cada dispositivo.
- Para su uso, bastará que los usuarios seleccionen la red “Libro_Digital”, si no lo estuviera ya, para conectarse.

Redes WIFI: Invitados



SSID Invitados

*Portal Cautivo
Acceso temporal*

- Esta red está prevista para **usuarios invitados** los cuales no tengan credenciales de acceso a la red de educación.
- Los usuarios de esta red **NO tienen acceso a los recursos** de la red del centro.
- Los usuarios **accederán a la red mediante un portal cautivo** que permite el **autoregistro** introduciendo estos un email, al que se le enviará la contraseña necesaria para el acceso.
- Se concede un **acceso temporal** a Internet. El objetivo de esta **red** es una red de **cortesía** que el centro puede ofrecer a visitantes.



Otras Redes WIFI

- Es posible **solicitar** a través del CAU la **creación** de otras **redes** que puedan interesar al centro, como por ejemplo, la celebración de **eventos** o **jornadas** de interés.